

# CASO DE USO SUSPEITO EM ÁREA RESTRITA

Vigilância Privada Segura

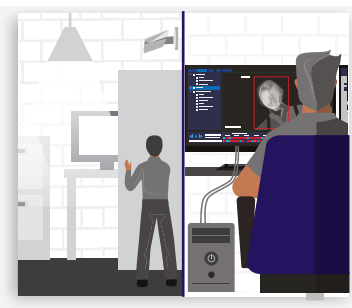

## Perspectiva operacional



### DETECTAR

#### DETECÇÃO DE ESTRANHO EM ÁREA RESTRITA

Câmeras de vídeo detectam uma pessoa desconhecida rondando por uma zona restrita. Ao infringir-se o protocolo, ativa-se imediatamente um alarme ao pessoal de segurança e ao centro de comando.



### ANALISAR

#### IDENTIFICA-SE A TENTATIVA DE ROUBO

Pessoa identificada. O centro de operações de segurança reconhece o alerta e identifica o suspeito como um ex-trabalhador.



### COMUNICAR

#### DESPACHO DE RECURSOS

Segurança recebe um alerta de voz e intercepta imediatamente o suspeito que tentava acessar a documentação privada.



### RESPONDER

#### SITUAÇÃO RESOLVIDA

A equipe de segurança chamou as autoridades para que se encarreguem do suspeito. O incidente é registrado, incluindo as transmissões de vídeo como evidência junto com outros dados relevantes que permitem o devido processo das autoridades.

## Perspectiva tecnológica



### DETECTAR

- Câmeras de vídeo segurança Avigilon
- Detecção de movimentos incomuns
- Alerta de rádio



### ANALISAR

- Câmeras de vídeo segurança Avigilon
- Pesquisa por aparência
- Foco de atenção
- Centro de controle Avigilon



### COMUNICAR

- WAVE PTX: PTT de banda larga e intercâmbio de multimídia
- Comunicações de rádio: voz e multimídia
- Software de despacho
- Dissuasão como proteção perimetral



### RESPONDER

- Gestão de incidentes



\*As imagens da câmera são apenas para fins ilustrativos

Motorola Solutions, Inc. 500 West Monroe Street, Chicago, IL 60661 U.S.A. [motorolasolutions.com](http://motorolasolutions.com) Motorola Trademark Holdings, LLC

MOTOROLA, MOTO, MOTOROLA SOLUTIONS e o logotipo M estilizado são marcas comerciais ou marcas comerciais registradas da Motorola Trademark Holdings, LLC e são utilizadas sob licença. Todas as outras marcas comerciais pertencem a seus respectivos proprietários. © 2022 Motorola Solutions, Inc. Todos os direitos reservados. 07-2022